

2026

전주시 생활문화예술 동호회

지원사업 설명회

전북특별자치도

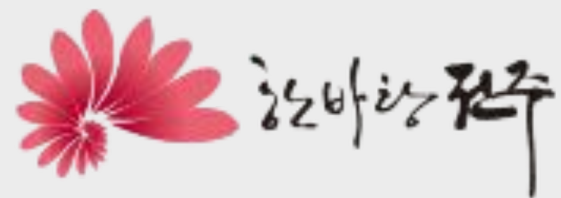

전주생활문화센터협회  
Jeonju LCCA

# 목차

**1. 사업목표**

---

**2. 추진사업**

---

**3. 활동지원 세부안내**

---

**4. 운영절차**

---

**5. 활동지원신청서 작성 안내**

---

**7. 신규동호회 가입 안내**

---

**8. 소통공간**

---

**9. 질의응답**

---

# 사업 목적

01

전주시 생활문화예술 동호회의 **지속가능한 성장**을 도모

02

시민 주도의 **생활문화 생태계**를 조성하고 활성화

03

신규 동호회의 참여 장려와 **신규 유입** 촉진

04

동호회-지역문화공간-공공기관 간 **협력 네트워크**를 강화

# 추진사업(1)

## 1. 동호회 컨설팅

- 컨설팅 : 2026년 6월 15일(월) ~ 17일(수)
- 접수방법 : 이메일 접수 또는 방문접수
- 동호회 운영 및 활동 관련 상담
- **활동지원 신청서 검토 등, 심사점수 반영되지 않음**

## 3. 전주시 생문동 축제

- 개최 시기: 2026년 10월 예정
- 동호회 활동 성과 발표 기회 제공
- 시민과 함께하는 문화 축제로 운영

## 2. 지역 교류지원

- **행사 협조 요청에 따라 탄력적 운영**
- 도내 지역문화교류 프로그램 참여 기회 제공
- 다양한 동호회 간 네트워크 형성  
: 전북도 생활문화예술동호회페스티벌 (9월 예정)

## 4. 생활문화센터 프로그램 지원

- 6월 ~ 10월 예정
- 전주시 생활문화센터 프로그램 활성화 지원

# 추진사업(2)

## 5. 활동지원

- 지원자격 : 전주생활문화예술동호회 등록 동호회
- 총 35팀 선정 지원 예정
- 교육지원 20팀 100만원 (강사비 지원)
- 발표지원 15팀 80만원 (공연 및 전시 지원)

## 7. 성과 공유회

- 11~12월 예정
- 26년 활동내용 보고 및 성과 공유
- 우수 동호회 사례 공유, 향후 사업 논의 등

## 6. 만족도 조사

- 11월 예정
- 전주시생활문화예술동호회 사업참여 회원
- 차년도 사업계획에 의견 반영

## 8. 신규동호회 모집

- 2026년 6월 16일 ~ 11월 31일까지
- 상시 모집
- 홈페이지내 가입신청서 상시 게시

# 활동 지원 신청 일정 계획

활동지원 신청서 제출

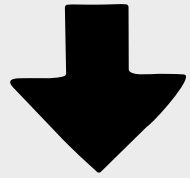

심사 결과 발표 및 활동 시작

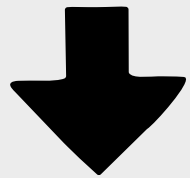

활동 종료 및 성과보고서 제출

- 공고기간 : 2026년 6월 9일(화) ~ 6월 22일(월)
- 지원접수 : 2026년 6월 15일 (월) ~ 6월 22일(월) 17시까지
- 접수방법 : 방문 접수, 이메일 접수 (jjcc5@hanmail.net)
- 문의전화 : 063-251-6330
  
- 심사 결과 발표: 2026년 6월 26일(금) 예정
- 홈페이지 공지사항과 동호회 대표자 개별 통보 예정
- 선정 동호회 대표자 '청렴이행서약서' 제출
- 지원금 신청 방법 안내 (청구서, 강의출강확인서 등 양식 제공)
  
- 활동기간 : 6월 29일 (월)부터 ~ 10월 31일 (토)
- 성과보고서 제출 기한 : 2026년 10월 31일 (토)
- 사업 기간 준수 필수
- 활동 종료 후 상시 제출 가능
- 활동 증빙 자료 보관

# 활동지원\_교육지원

## 강사 자격 검토

- 동호회 회원이 강사인 경우 지원 불가
- 동호회 대표가 강사인 경우 지원 불가
- 외부 전문 강사만 지원 가능
- 강사 이력 확인 필수
- 강사 경력증빙 자료 제출 (자격증, 경력증명서 등)

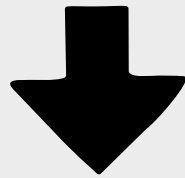

## 강사비 지급 기준

- 1시간: 8만원, 2시간: 12만원
- 일 최대 12만원 한도
- 시간 초과 시 추가 지급 불가
- 강사 중복 시 강사당 1인 100만원 제한 ( 예: 동일 강사가 두 동호회 강의 x)
- 원천세 8.8% 징수 후 지급

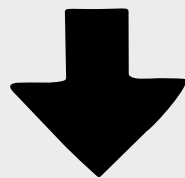

## 기타 유의사항

- 미성년 회원 활동 자제
- 2025년 가입 신규동호회 가산점 부여

# 활동지원\_발표지원

## 발표 지원 (공간, 물품)

- 공간임차 (전시공간, 발표 장소). 물품임차 (음향, 조명, 버스 등)
- 임대인이 강사나 동호회 대표, 회원일 경우 지원불가
- 민간임대인 경우 카드결제 및 전자세금계산서를 발행할 수 있는 임대 사업자
- 전주시 소재의 업체·시설 이용
- **공간임차시 사업자등록증에 '임대업종' 신고가 되어 있어야 함**
- 카드결제 원칙

## 홍보물 제작

- 홍보물 제작 업체 대표가 동호회 관련자(강사, 대표, 회원)일 경우 지원불가
- 증빙사진 제출 (납품사진, 행사사진 등)
- **홍보물 제작시 '전라북도, 전주시, 전주생활문화센터협회' 로고 필수 기입**
- 전주시 소재의 업체·시설 이용
- 카드결제 원칙

## 기타 유의사항

- **소모성 물품구입(문구류 등) 가능**
- 자산취득용도(의상 등) 불가, (예로, 사업자등록증에 '의상대여업'일 경우 가능)
- 발표회 종료 시 바로 청구 가능

# 운영절차

지원 선정



일정공유



실행



청구 후 지급



동호회 성과 보고서 제출

- 청렴이행서약서 제출
- 지원금 청구 양식 제공 (출강확인서, 성과보고서, 청구서 등)
- 활동사항 변동 시 즉시 담당자 연락
- 원활한 사업 진행을 위한 소통
- 사업기간 준수
- 현장실사·만족도 조사 협조
- 활동증빙 보관
- 당월 활동 익월 청구서류 제출·기간 준수
- 단, 발표회 후 즉시 청구 가능
- 제출기한 : 2026년 10월 30일(금)까지
- : 활동지원, 교류지원, 생활문화센터 프로그램 해당

# 활동지원 신청서 작성 안내

## ✓ 신청서 작성 시 필수 확인사항

- 동호회 정보 : 동호회명, 대표자, 회원 수,  
회원명 정확히 기재, 회원 자필 서명 등
- 활동계획 : 교육/공연/전시 등 구체적 활동내용 작성
  - \* 교육 강사비 지원시 강의계획서 내용 작성 (차시별)
  - \* 지원 목적, 목표, 추진일정, 기대효과 등
- 예산계획 : 강사비, 공간임차비, 기타 임차비 항목별 세부 기재
- 제출서류 : 활동지원신청서, 활동계획서, 동호회 회원명단,  
(대표자) 개인정보동의서, 활동증빙자료 각 1부
- \* 교육지원 : (강사) 이력서, 개인정보동의서, 강사증빙자료 등

(붙임1)

## 2026전주생활문화예술동호회 활동지원 신청서

개요	동호회명						
	활동명						
	지원신청액	₩		원			
	협동동호회명						
지원 분야	지원구분	<input type="checkbox"/> 교육지원		<input type="checkbox"/> 발표지원			
신청주체	분과	<input type="checkbox"/> 공예	<input type="checkbox"/> 문학	<input type="checkbox"/> 미디어	<input type="checkbox"/> 전통	<input type="checkbox"/> 서예	<input type="checkbox"/> 무용
		<input type="checkbox"/> 음악	<input type="checkbox"/> 영화	<input type="checkbox"/> 연극	<input type="checkbox"/> 미술	<input type="checkbox"/> 사진	<input type="checkbox"/> 건축
	활동사항	활동일시	예)매주 목요일 12시				
	활동(연습)장소						
	신규회원모집희망	<input type="checkbox"/> 동의	<input type="checkbox"/> 비동의	축제참여희망여부	<input type="checkbox"/> 동의	<input type="checkbox"/> 비동의	
	대표자	성명					
핸드폰							
이메일							
추가연락처	성명						
	핸드폰						
	이메일						

위와 같이 귀 전주생활문화예술동호회의 지원사업 신청서를 제출하며, 기재 하는 내용에 거짓이 없음을 확인하는 바입니다.

2026년      월      일  
대표자 :                      ( 인 )

# 활동계획서

## 1) 활동계획

활동명			
활동기간		활동장소	
활동동기 및 활동목적			
추진개요	일시: 장소: 내용:		
추진내용 (구체적 추진방향)	*구체적으로 작성요망, 심사 점수 반영됨  (예시1) - 진행 프로그램: - 곡 설명: - 발표장소: - 참여회원:  (예시2) - 연습일정: - 연습곡목(내용): - 연습(발표)장소:		

## 2) 활동예산

지원항목 선택 (중복가능)	<input type="checkbox"/> 교육지원	<input type="checkbox"/> 발표지원
	· 강사비	· 임차비 (대관, 음향, 조명, 의상, 버스 등) · 홍보비 (현수막, 포스터, 도록 등) · 재료비 (자산취득용 불가)

(단위:원)

지출항목		금 액	산 출 내 역
항목	세부항목		
활동지원			
합 계			

## 3) 동호회원 명단

연번	성 명	생년월일	연 락 처 (핸드폰)	주소지	동호회 가입일	서명 (자필)
1						
2						
3						
4						
5						
6						
7						
8						
9						
10						

전주생활문화센터협회 전주생활문화예술동호회에서 "정보통신망 이용촉진 및 정보보호 등에 관한 법률" 에 의거하여 각 동호회 대표자와 회원들의 개인정보를 수집하고 이용함에 이해하고 이에 동의합니다.

#### 4) 활동증빙자료

활동 증빙 자료 제출(포스터, 리플렛, 사진 등) 필수첨부 1장 ~2장

사진 및 증빙 자료	사진 및 증빙 자료
0000년 00월 (사진설명)	0000년 00월 (사진설명)
사진 및 증빙 자료	사진 및 증빙 자료
0000년 00월 (사진설명)	0000년 00월 (사진설명)

(붙임3)

## 개인정보 수집·이용 동의서

전주생활문화센터협회 전주생활문화예술동호회 활성화 지원사업 신청에 대한 개인정보를 수집·이용하고자 하오니 다음의 사항에 대해 충분히 읽어보신 후, 동의여부를 체크 후 서명하여 주시기 바랍니다.

### ▶ 개인정보 수집 및 이용 동의

구분	세부내용
개인정보 수집·이용목적	생활문화예술동호회 활성화 지원사업 신청을 위한 본인확인 및 지원심사자료
개인정보 수집항목	성명, 연령, 주소, 연락처, 학력, 경력, 자격면허 등 지원심사 관련 제반사항 (제출서류에 기재된 모든사항)
개인정보 보유·이용기간	3년
제공 거부에 따른 불이익	지원심사에 대한 제한이 따름

※ 귀하는 위 사항에 대한 개인정보 제공 및 활용을 거부할 권리가 있습니다.

※ 위 제공사항은 지원심사 진행을 위해 반드시 필요한 사항으로, 거부에 따른 불이익이 발생할 수 있음(동의하지 않을 경우 지원심사 진행 불가)을 알려드립니다.

개인정보 수집·이용에 동의     동의하지 않음

2026. . .

대표자 성명 : \_\_\_\_\_ (서명)

※ 자필서명 필수

2026

전주시 생활문화예술동호회

활성화 지원사업

- 신규 동호회 가입 안내 -

# 신규 동호회 신청 조건 (1)

## 순수 아마추어 동호회

- 순수 아마추어 동호회만 신청 가능
- 일상생활 속 문화예술 활동 추구
- 등록된 동호회명을 바꾸거나 대표자를 다르게 신청 한 경우 제외



## 전주시민 7인 이상

- 전주시에 주소를 둔 회원
- 타동호회 가입되어 있지 않은 7명
- 동일분과 내 기존회원 등록 안 됨



## 3개월 이상 활동 증빙

- 증빙자료 (활동사진 등) 제출 필수
- 3개월 이상 지속적인 활동 입증



# 신규 동호회 신청 조건(2)

공예

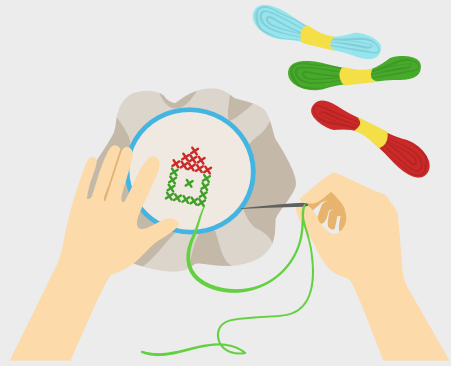

문학

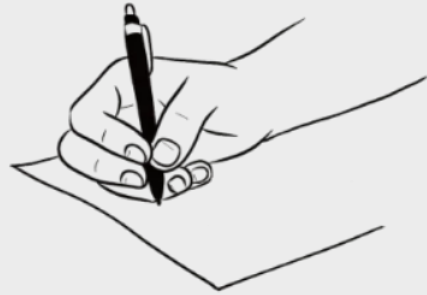

음악



국악

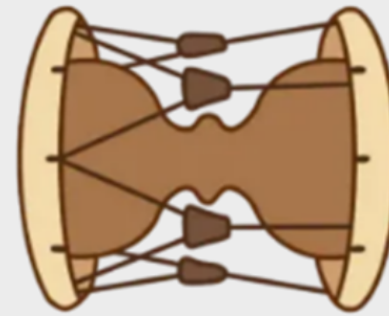

서예



무용



전통

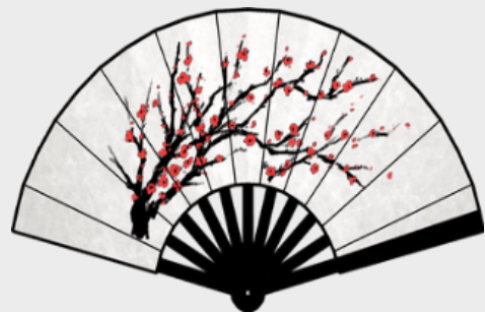

연극



미술



사진



기타

etc

# 가입절차

## 모집기간

2026년 6월 15일 (월)~ 11월 30일(월)까지 상시 접수 가능

## 가입신청서 제출

이메일 제출 (방문 제출은 전화문의)

## 가입신청서 검토

제출된 신청서 내용 확인과 신청 자격 요건 검토

## 현장심사

생문동 관계자 방문, 대표자 및 회원 인터뷰, 동호회 활동 점검 등

## 결과발표 및 가입 완료

교류지원, 전주시 생활문화예술동호회 축제 등 참여 지원 가능  
차년도 활동지원 신청 자격 부여

# 신규 동호회 지원 내용

## 1. 동호회 컨설팅

- 동호회 표준 정관 및 규칙 제공
- 회원 관리 및 운영, 기타 등
- 문의사항 이메일 답변 가능

## 3. 생활문화예술 동호회 축제

- 전주시 생활문화예술동호회 축제 참여 자격 가능
- 동호회 연합 발표 및 교류의 장

## 2. 지역 교류 지원

- 도내 지역 교류 행사 참여 기회 제공
- 14개 시/도 페스티벌 참여 지원 자격부여
- 타 동호회와의 네트워킹 기회 마련

## 기타

- 만족도 조사
- 성과공유회 참여

# ※ 신청시 주의사항

1. 동호회 회원을 허위로 기재한 경우 제외
2. 동호회 회원 명단의 서명은 자필서명만 인정
3. 제출한 서류에 허위사실이 발견될 시 선정 이후에도 취소될 수 있음
4. 제출서류 미비 시 탈락 또는 심사에서 불이익을 받을 수 있음
5. 유사사업으로 타 기관 및 전주시로부터 보조금을 지원받은 단체는 지원불가
6. 학원이나 교습소, 일회적 성격의 단체, 상업적 활동을 주로 하는 영리목적기관 및 단체 지원불가
7. 특정 종교 소속 단체 또는 종교적 성격이 강한 단체는 지원에서 제외
8. 기타 선정심사위원회에서 불가하다고 판단되는 사업은 지원이 불가능
9. 중복 및 이중 지원을 방지하기 위해 문화예술 법인·단체 소속인은 동호회 활동비 지원 제한
  - 사)한국예술문화단체 총연합회 전라북도 연합회(전북예총, 민예총) 및 산하 시군 예총회원
  - 민법에 의해 설립된 문화예술 관련 법인
  - 비영리 민간단체 지원법에 따라 등록된 문화예술관련 단체
  - 전라북도, 전주시 사회단체보조금 지원 및 찾아가는 문화프로그램 등 보조금 선정 지원단체

# 소통 공간 안내

## 1. 전주시 생활문화센터 홈페이지

---

- 공식 홈페이지를 통한 정보 확인
- 활동신청서 등 양식 다운로드
- 공지사항 및 행사 일정 안내

## 2. 카카오톡 오픈채팅방 (동호회명-직책-성명)

---

- 실시간 소통 및 문의 응답
- 동호회 활동 정보 교류
- 신속한 공지 및 안내 사항 전달



# 질의응답

---

**감사합니다**

---